



# โรงพยาบาลชุมชน ความงดงามข้ามกาลเวลา



**นพ.ประพุทธ ลีลาพฤกษ์**  
**ผอ.รพ.บางบัวทอง**

# การให้เกียรติทุกคน

บุคคลทุกคนเท่าเทียมกัน  
มีเกียรติและศักดิ์ศรีเสมอ  
ไม่มีเจ้าขุนมูลนาย





# Relationship

**ครอบครัวเดียวกัน  
อยู่กันแบบพี่น้อง  
ถ้อยที่ถ้อยอาศัย  
ช่วยเหลือกันทั้งเรื่องงานและเรื่องส่วนตัว**





# ความอบอุ่น

สถานที่ทำงาน  
ที่เหมือนกับบ้าน  
อบอุ่นจนไม่อยากย้ายไปไหน





**นพ.โสภณ เมฆธน**

**อดีตนายกรัฐมนตรี**



**"มิตรมีมากเท่าไรก็ยิ่งดี  
แต่ศัตรูเพียงคนเดียวก็มากเกินไปแล้ว"**



# ความงตงงานของชุมชน



ทอดฟ้าป่าสามัคคี

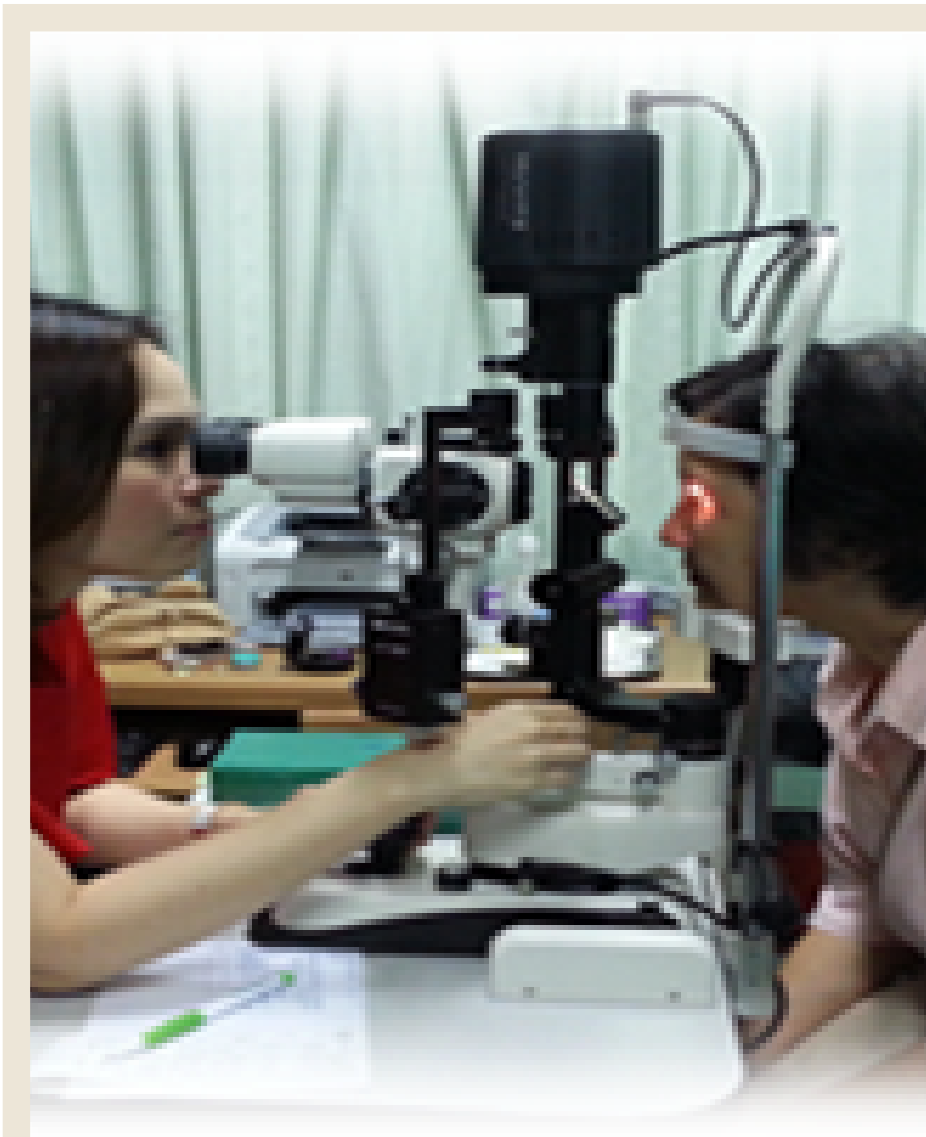

คลินิกจกษุ



# ความเมตตา

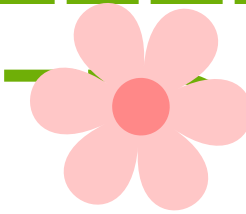

เมตตากับบุคลากรทุกระดับ  
การสร้างขวัญกำลังใจกับบุคลากร

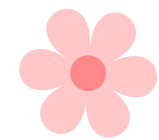



# ยัดปัญหาประชาชนเป็นที่ตั้ง

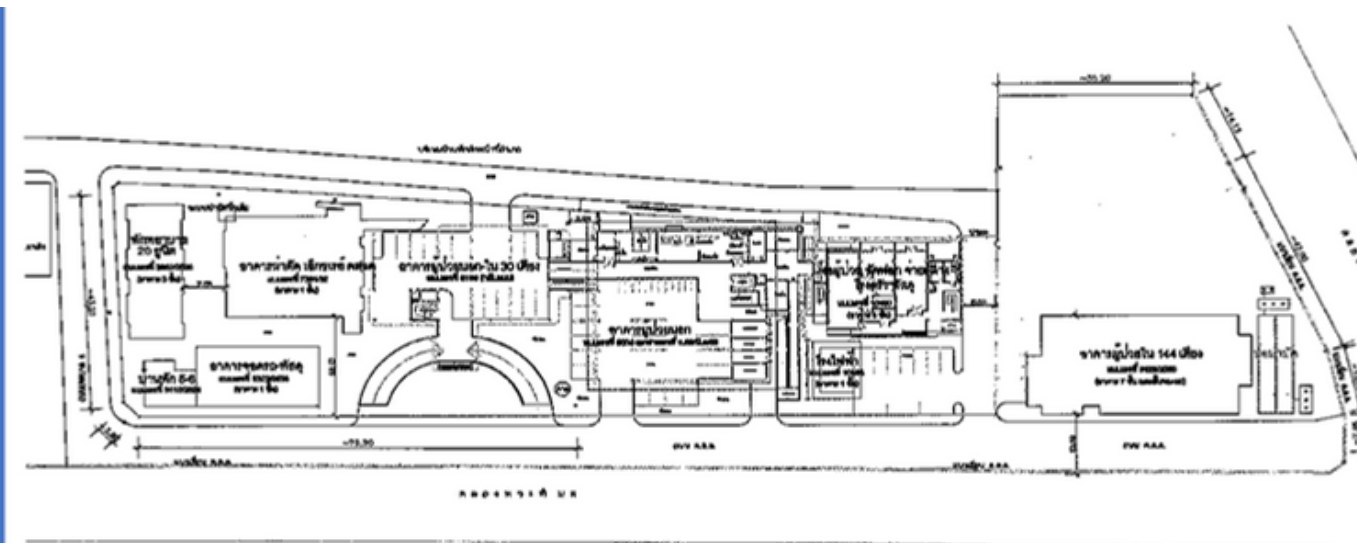
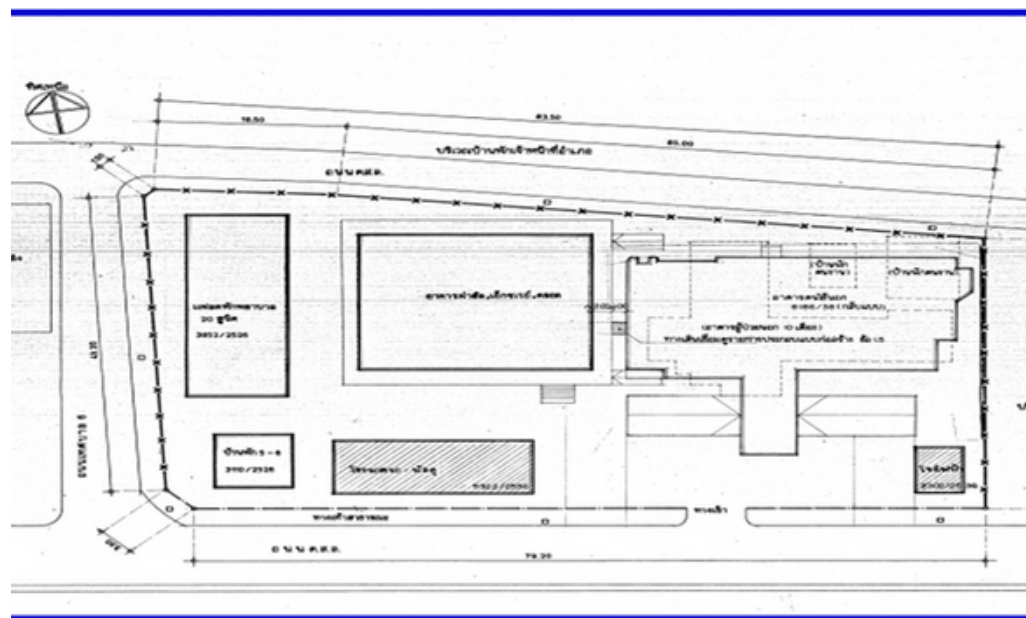

โรงพยาบาลเดิม  
2 ไร่ 57 ตรว.

โรงพยาบาลใหม่  
5 ไร่ 2 งาน 85 ตรว.





# สถานการณ์น้ำท่วม ปี 2554

เป็นผู้ประสบเหตุ & ผู้ให้บริการ  
สร้างความปลอดภัยให้แก่บุคลากร





# ถึงเวลาที่เราต้องเสียสละ ถ้าบุคลากรการแพทย์...กลัว ประชาชนจะฟังใคร

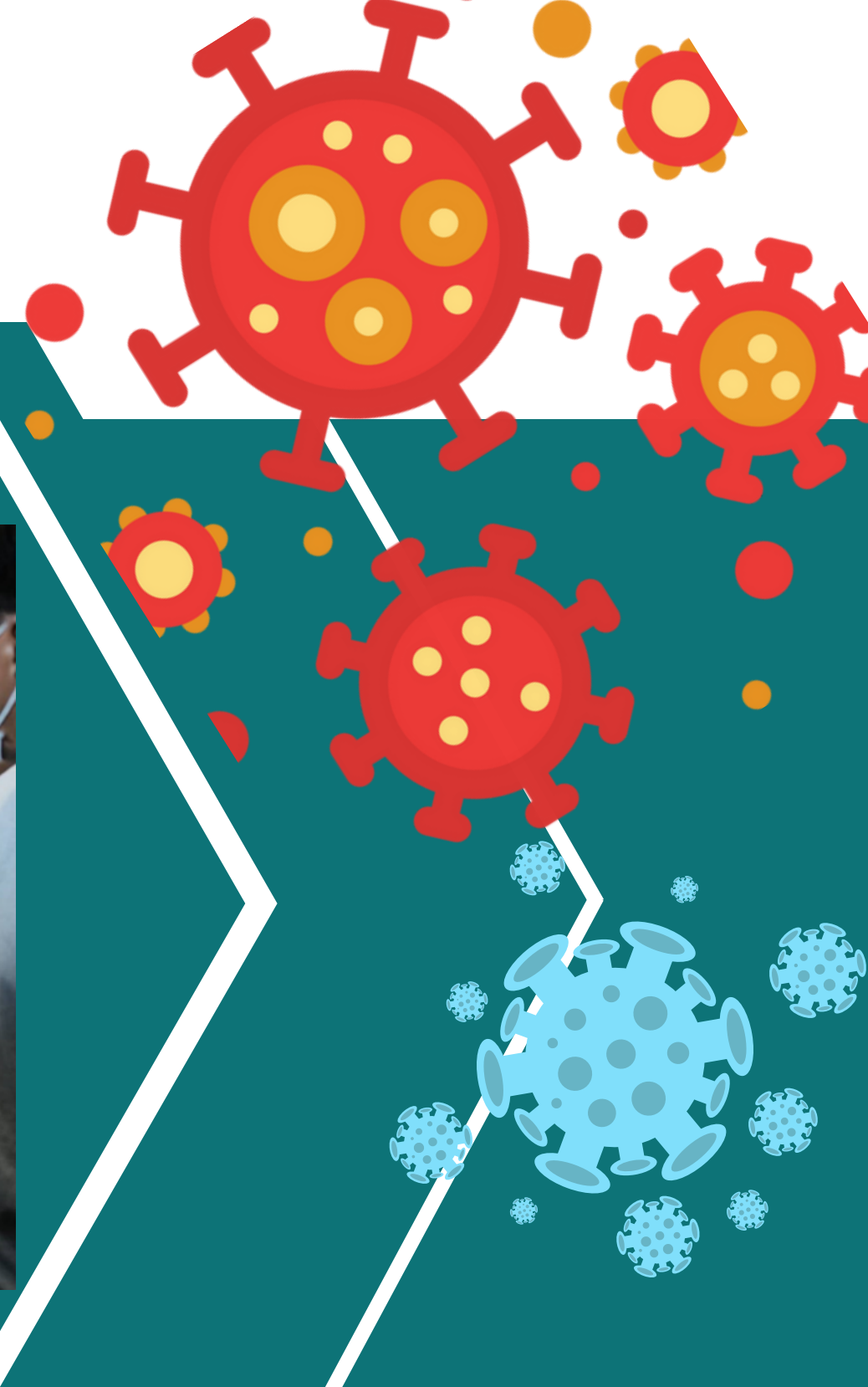

AC 15/1/20  
**CRISIS**



# ความยืดหยุ่น

สามารถจัดบริการสุขภาพ ปรับตัวไปตาม  
ความต้องการที่เปลี่ยนแปลงไป อย่างรวดเร็ว  
ได้อย่างมีประสิทธิภาพ





# Vaccine central westgate





# ความอบอุ่น VS ความก้าวหน้า

## ความอบอุ่นในบ้านหลังเล็ก



## ความก้าวหน้าในองค์กรใหญ่



# ปัญหา

การบริหาร**บุคลากร**  
บุคลากร**ไม่มีใจ**  
ในการทำงาน



## หลักธรรมาภิบาล

(Good Governance)= การปกครองที่เป็นธรรม



# ความงดงาม



2545

ข้าราชการพลเรือนดีเด่นประจำจังหวัดนนทบุรี

2546

ผ่านการรับรอง HA ยาสีฟัน 1 ใน 7 แห่งแรกของประเทศ

2553

นักบริหารโรงพยาบาลดีเด่น ประเภท ผอ.รพช. (สมาคมนักบริหารรพ.ประเทศไทย)

2558

รางวัลวีรบุรุษ โรงพยาบาลชุมชนปลอดบุหรี่ดีเด่น

2559

รางวัลรัษฎารักษ์อวอร์ดดีเด่น ด้านบริหารจัดการและพัฒนามา  
โยบาล การแก้ไขปัญหายาสีฟัน (สถาบันรัษฎารักษ์)

2565

รางวัลเพชรนครา โรงพยาบาลชุมชนปลอดบุหรี่ดีเด่น

2566

รางวัลสถานบริการด้านบำบัดยาเสพติดดีเด่น





"เมตตา กับประชาชน"

"เอาใจเขามาใส่ใจเรา"

"เสียสละ"

"ทดแทนคุณแผ่นดิน"

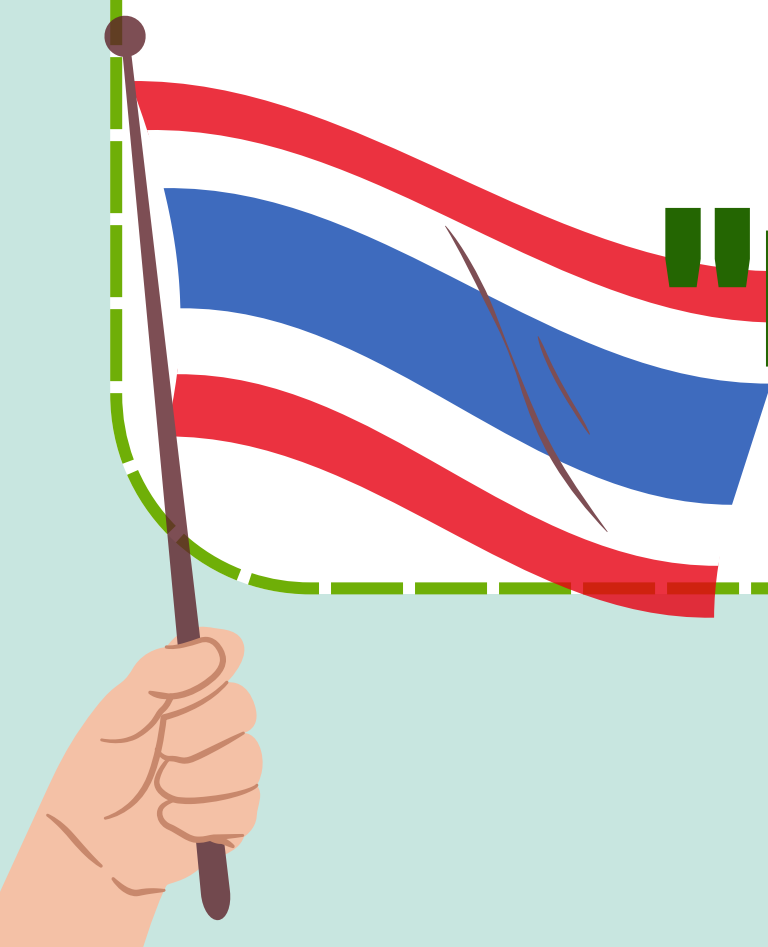





THANK YOU

